



PREFEITURA MUNICIPAL DE PICUÍ-PB
Concurso Público - 2014

NÍVEL FUNDAMENTAL INCOMPLETO

Motorista Categoria B - Motorista Categoria C
Motorista Categoria D (Zona Urbana) - Motorista Categoria D (Zona Rural)
Motorista Categoria D (Santa Luzia do Seridó e adjacências)
Motorista Categoria D (Distrito de Serra dos Brandões e adjacências)

EXAME GRAFOTÉCNICO
(Transcreva a frase abaixo no local indicado na sua Folha de Respostas)

"Sempre que possível, os impostos terão caráter pessoal e serão graduados segundo a capacidade econômica do contribuinte, facultado à administração tributária, [...]" CF/88

Instruções para a realização das provas

- Verifique se este caderno contém **40 (quarenta)** questões de múltipla escolha, sendo Português de **01 a 20**, Matemática de **21 a 30** e Conhecimentos Específicos de **31 a 40**.
- Observe se há falhas ou imperfeições gráficas que causem dúvida. Caso existam, comunique imediatamente ao Fiscal de Sala.
- Verifique se os dados existentes na Folha de Resposta conferem com os dados do Cartão de Inscrição e da etiqueta afixada na sua carteira.
- Esta Prova tem duração de **4 (quatro)** horas, sendo o início às 08h00. Não é permitida a saída do candidato antes de esgotado o tempo mínimo de **2 (duas)** horas.
- **É vetado, durante a prova, o intercâmbio ou empréstimo de material de qualquer natureza entre os candidatos, bem como o uso de celulares, calculadoras e/ou qualquer outro tipo de equipamento eletrônico. A fraude, ou tentativa, a indisciplina e o desrespeito às autoridades encarregadas dos trabalhos são faltas que eliminam o candidato.**
- **Assine**, ao sair da sala, a **Lista de Presença** e entregue o seu Caderno de Prova e a Folha de Respostas, devidamente assinada, ao Fiscal de Sala.

PORTUGUÊS

Texto 01 – Aonde chegaremos...

Minha pátria amada nunca esteve tão fragilizada e perigosa, como nesses tempos de aguda convulsão social, castrando o direito de ir e vir em todas as direções. Jornais diários, que pegamos cedinho de cada dia, enchem nossas mãos ensanguentadas com as notícias de primeira, porque na violência premeditada e covarde, não tem mais espaços para fatos requentados. [...]

(Marcos Souto Maior, Jornal da Paraíba, 11/02/14).

1ª QUESTÃO

Do fragmento do texto, pode-se compreender que o tema está centralizado em:

- a) Pátria amada
- b) Violência brasileira
- c) Convulsão social
- d) Violência paraibana
- e) Jornais diários

2ª QUESTÃO

O termo “Minha pátria amada” refere-se a:

- a) João Pessoa
- b) Paraíba
- c) Brasília
- d) Brasil
- e) Campina Grande

3ª QUESTÃO

Os termos “fragilizada e perigosa” podem ser classificados como:

- a) Adjetivos, pois atribuem uma qualidade a um substantivo.
- b) Substantivos, pois nomeiam seres.
- c) Advérbios, pois modificam uma palavra, exprimindo uma circunstância.
- d) Adjetivo e substantivo, respectivamente.
- e) Advérbio de modo e de estado.

4ª QUESTÃO

A expressão “Em todas as direções” funciona como:

- a) Advérbio de tempo
- b) Advérbio de modo
- c) Advérbio de lugar
- d) Advérbio de causa
- e) Advérbio de dúvida

5ª QUESTÃO

Leia a estrofe, a seguir, analise as proposições e marque a alternativa CORRETA.

Até nas flores se vê
O destino e a sorte
Umam enfeitam a vida
Outras enfeitam a morte

- I. É uma criação popular, conhecida como quadrinha, por ser constituída de quatro versos.
- II. É uma estrofe de um poema em linguagem culta, elevada.
- III. É uma estrofe sem valor literário, por expressar ideias que não levam a nenhuma reflexão.

- a) I e II
- b) Apenas I
- c) II e III
- d) Apenas II
- e) Apenas III

6ª QUESTÃO

Da charge, abaixo, pode-se concluir que:



- I. Há uma crítica às desigualdades sociais do Brasil.
- II. O termo “tá” é uma redução do verbo “estar”, usado, geralmente, na linguagem falada.
- III. O termo “a gente” não é considerado como pronome pessoal.
- IV. O termo “pindaíba” é uma palavra própria da linguagem popular.

Analise as proposições e marque a alternativa adequada. Está(ão) corretas, apenas.

- a) II e III
- b) II e IV
- c) I e II
- d) I, II e IV
- e) III

Texto 02 - Rei lança livro a peso de ouro

Em uma coletiva no navio ancorado em Búzios, no Rio de Janeiro, em virtude da comemoração dos dez anos do projeto Emoções em Alto Mar, Roberto Carlos revelou que lançará um livro de registros fotográficos. [...] “Há quatro anos estamos trabalhando na edição de um livro de fotografias minhas”, declarou o Rei em seu site oficial. “Durante todo esse tempo pesquisamos e selecionamos fotos que vão mostrar vários momentos da minha vida profissional e pessoal. Estou muito contente com tudo que está sendo feito e o lançamento será em abril”. [...]

(Audaci Júnior. Jornal da Paraíba, 11/02/2014).

7ª QUESTÃO

Do título do texto, pode-se afirmar que:

- () O termo “Rei” se refere a um governante de um país.
() O termo “a” é um artigo, pois determina a palavra “peso”.
() “De ouro” é uma locução adjetiva que corresponde a “áureo”.

Analise as proposições e coloque (V) para verdadeira(s) e (F) para falsa(s).

Assinale a sequência correta.

- a) V - F - F.
b) F - F - V.
c) V - F - V.
d) F - V - F.
e) V - V - F.

8ª QUESTÃO

Pode-se concluir que o fragmento do texto foi retirado de um(a):

- a) Livro biográfico
b) Artigo científico
c) Cartaz publicitário
d) Notícia jornalística
e) Revista de artes

9ª QUESTÃO

Em “Há quatro anos estamos trabalhando na edição de um livro de fotografias minhas”, pode-se afirmar que é uma declaração:

- a) De Roberto Carlos
b) Da Editora que vai lançar o livro
c) Do Empresário de Roberto Carlos
d) De Roberto e seu empresário
e) Da editora e do patrocinador

10ª QUESTÃO

A expressão “Há quatro anos” pode ser substituída, adequadamente, com as devidas substituições, por:

- a) Existe quatro anos
b) Fazem quatro anos
c) Faz quatro anos
d) A quatro anos
e) À quatro anos

11ª QUESTÃO

Do termo “vão mostrar”, pode-se afirmar que:

- I. É uma locução verbal formada por um verbo auxiliar e um verbo principal.
II. Essa locução indica um tempo futuro, podendo ser substituída por “mostrarão”.
III. O verbo “mostrar” funciona como verbo auxiliar.

Analise as proposições e marque a alternativa adequada. Está(ão) correta(s), apenas.

- a) III
b) II e III
c) I e III
d) II
e) I e II

12ª QUESTÃO

Da leitura da charge abaixo é possível concluir que:



- I. Há um equívoco entre o tempo verbal e o tempo cronológico.
II. O autor da charge critica as políticas governamentais, em relação à violência.
III. A fala entre aspas da professora pode ser substituída por “A cidade está dominada pelos bandidos”, sem alterar o sentido do enunciado.

Analise as proposições e marque a alternativa adequada. Está(ão) correta(s).

- a) I e III, apenas
b) II e III, apenas
c) I, II e III
d) II, apenas
e) III, apenas

Texto 03 – Pau-de-Arara

A história que vou contar trata de um fato que aconteceu em todo Nordeste, com a migração para o Sul de pessoas que daqui saíam com o intuito de trabalhar e sobreviver. Para transportar esse povo, criou-se o pau-de-arara.

Quem ia, vendia os cacarecos. Quem não os tinha ia assim mesmo, sem nada e os fazendeiros pagavam as suas despesas, e assim, ficavam presos a ele. A sorte estava lançada. Quem pegava um bom patrão, tudo bem. Mas, também tinha fazendeiro que tratava os araras, realmente, como escravos. [...]

(Hamilton Marinho. In: Pau-de-Arara, 2011, p. 5-6)

13ª QUESTÃO

Sobre a linguagem do texto, pode-se afirmar que:

- a) A linguagem usada pelo autor não é compatível para uma prosa narrativa.
- b) A sobreposição de informações confunde o leitor e impede clareza na interpretação do texto.
- c) O entendimento do texto é prejudicado, tendo em vista não seguir uma linha argumentativa coerente.
- d) O registro formal da língua é predominante, exigindo leitores de nível escolar elevado.
- e) Trata o tema com vocabulário, predominantemente, simples e coloquial, apresentando informações com clareza e objetividade.

14ª QUESTÃO

O termo “pau-de-arara” é um vocábulo próprio do Nordeste que:

- a) Denominava todas as pessoas que migravam para o Sudeste com o intuito de trabalhar.
- b) Caracterizava um meio de transporte típico do Nordeste para levar trabalhadores para o Sul do país.
- c) Indicava os motoristas que transportavam nordestinos para o Sul do país.
- d) Dava nome aos fazendeiros que compravam os imigrantes nordestinos.
- e) Caracterizava os agenciadores que negociavam os trabalhadores nordestinos.

15ª QUESTÃO

Em relação ao tipo de texto, pode-se afirmar que é uma:

- () Narração de fatos, com predominância de verbos no futuro e passado.
- () Narração com elementos descritivos, que proporcionando ao leitor reviver as cenas dos acontecimentos passados.
- () Dissertação com pontos de vista definidos sobre o tema.

Analisar as proposições e coloque (V) para verdadeira(s) e (F) para falsa(s).

Assinale a sequência correta.

- a) F - F - V.
- b) V - F - V.
- c) V - V - F.
- d) F - V - F.
- e) V - F - F.

16ª QUESTÃO

Na expressão “Quem ia, vendia os cacarecos, quem não os tinha, ia assim mesmo”, pode-se afirmar em relação aos termos grifados que:

- I. Ambos são da mesma classe gramatical e exercem a mesma função na organização das ideias.
- II. O segundo funciona como pronome, substituindo a palavra cacarecos.
- III. O primeiro é um artigo definido, determinando a palavra cacarecos.

Analisar as proposições e marque a alternativa adequada. Está(ão) correta(s), apenas.

- a) II e III
- b) I e III
- c) I
- d) II
- e) III

17ª QUESTÃO

Marque a alternativa em que o verbo em destaque foi usado no pretérito perfeito do indicativo:

- a) As pessoas saíam com o intuito de **trabalhar** e sobreviver.
- b) A história que vou contar trata de um fato que **aconteceu** em todo Nordeste.
- c) Os fazendeiros **pagavam** as suas despesas.
- d) Quem **pegava** um bom patrão, tudo bem.
- e) Quem ia, **vendia** os cacarecos.

18ª QUESTÃO

Marque a alternativa que apresenta uma ideia de comparação.

- a) Para transportar esse povo, criou-se o pau-de-arara.
- b) Vou contar um fato que aconteceu em todo Nordeste.
- c) Daqui saíam com o intuito de trabalhar.
- d) A sorte estava lançada.
- e) Tinha fazendeiro que tratava os araras como escravos.

19ª QUESTÃO

Marque a alternativa cujo termo em destaque NÃO É uma preposição.

- a) Quem não os tinha, ia assim mesmo, SEM nada.
- b) [...] aconteceu EM todo Nordeste.
- c) [...] COM a migração PARA o Sul.
- d) PARA transportar esse povo.
- e) A história QUE vou contar trata de um fato [...]

20ª QUESTÃO

Da leitura da charge abaixo, pode-se concluir que expressa:



- () O cenário das salas de aula do Brasil.
() A educação a distância como uma modalidade de ensino desvalorizada.
() O desrespeito dos alunos, em relação ao professor.

Analise as proposições e coloque (V) para verdadeira(s) e (F) para falsa(s).

Assinale a sequência correta.

- a) V - F - F.
b) V - F - V.
c) F - F - V.
d) F - V - F.
e) V - V - F.

MATEMÁTICA

21ª QUESTÃO

O resultado da soma $61 + 9 + (53 + 77) + (18 + 14)$ é:

- a) 352 c) 232 e) 324
b) 231 d) 197

22ª QUESTÃO

Maria foi ao supermercado e gastou R\$ 473,00. Para efetuar o pagamento entregou ao caixa 4 notas de 100 reais e duas de 50 reais. O caixa pediu R\$ 3,00 para facilitar o troco. Qual o valor que Maria recebeu de troco?

- a) R\$ 47,00 c) R\$ 33,00 e) R\$ 27,00
b) R\$ 37,00 d) R\$ 30,00

23ª QUESTÃO

Um carregador precisa entregar 50 caixas de 30 Kg em uma loja que está localizada no 12º andar de um prédio, o problema é que o elevador tem uma carga máxima permitida de 500 kg. Qual o número mínimo de viagens necessárias para que o carregador que pesa 75 kg possa transportar as caixas?

- a) 3 c) 5 e) 4
b) 2 d) 1

24ª QUESTÃO

O resultado da expressão $(7 \times 3) - (2 \times 6) + (9 \times 8) - (4 \times 5)$ é

- a) 65 c) 56 e) 59
b) 71 d) 61

RASCUNHO

25ª QUESTÃO

Ao se pedir a representação decimal da fração $\frac{328}{1000}$, a alternativa correta foi

- a) 0,328
b) 32,8
c) 0,0328
d) 0,3028
e) 3,28

26ª QUESTÃO

Qual o M.M.C. entre os números 15, 24 e 40?

- a) 120
b) 72
c) 95
d) 115
e) 80

27ª QUESTÃO

Um ciclista fez uma determinada trilha com duração de três dias. No primeiro dia ele percorreu 7500 m, no segundo dia percorreu mais 10000 m e, no terceiro dia, mais 12,5 Km. Qual a distância que o ciclista percorreu aproximadamente ao final da trilha em quilômetros?

- a) 58 Km
b) 19 Km
c) 37 Km
d) 30 Km
e) 25 Km

28ª QUESTÃO

Rita saiu de casa para fazer compras às 13h 45min, caminhou até o supermercado que fica a 15 minutos de sua casa, fez as compras e permaneceu no local por uma hora e meia. A que horas voltou para casa?

- a) 15h 30min
b) 14h 30min
c) 15h 15min
d) 15h 45min
e) 14h

29ª QUESTÃO

O número de triângulos desenhados abaixo é:

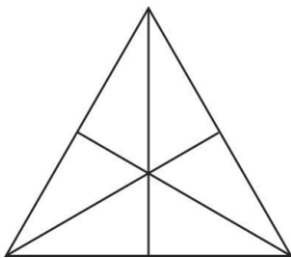

- a) 9
b) 7
c) 13
d) 8
e) 6

30ª QUESTÃO

Manoel comprou um terreno medindo 15 m de frente por 30 de comprimento para construir sua casa que terá 132m². Seus filhos pediram que construísse também uma piscina, a mesma terá uma forma retangular medindo lado maior 8m e lado menor 6m. Qual a medida da área não construída no terreno de Manoel?

- a) 235m²
b) 402m²
c) 180m²
d) 270m²
e) 318m²

RASCUNHO

CONHECIMENTOS ESPECÍFICOS

31ª QUESTÃO

Em qual das situações abaixo é permitido dirigir?

- a) Utilizando-se de fones nos ouvidos conectados à aparelhagem sonora ou de telefone celular.
- b) Transportando pessoas, animais ou volume à sua esquerda ou entre os braços e pernas.
- c) Com incapacidade física ou mental temporária que comprometa a segurança do trânsito.
- d) Usando calçado que não se firme nos pés ou que comprometa a utilização dos pedais.
- e) Isento de ingestão de bebida alcoólica, e, ao mesmo tempo, atento aos retrovisores.

32ª QUESTÃO

Um dos maiores problemas enfrentados nas grandes cidades em relação ao trânsito é a falta de estacionamentos. A respeito deste assunto, a partir do conhecimento das normas de trânsito, responda marcando a alternativa que preenche corretamente a lacuna.

“Estacionar o veículo nas esquinas e a menos de _____ metros do bordo do alinhamento da via transversal acarreta em infração média, com penalidade de multa e ainda na remoção do veículo como medida administrativa”.

- a) Seis
- b) Dois
- c) Quatro
- d) Cinco
- e) Sete

33ª QUESTÃO

Observe a imagem abaixo, onde os veículos serão denominados de I, II, III e IV respectivamente da esquerda para a direita. O fluxo de I e II é da direita para a esquerda e o fluxo de III e IV é da esquerda para a direita.

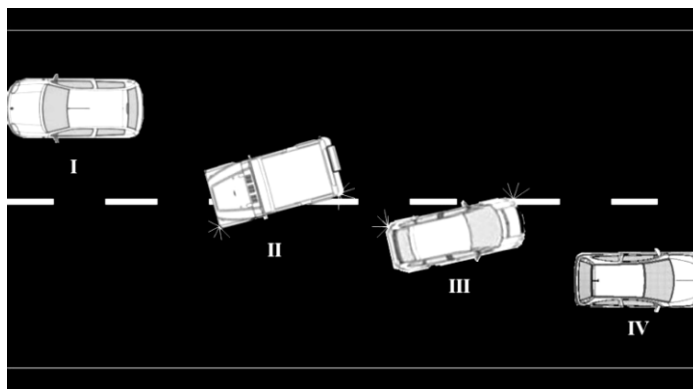

Baseado nesta situação hipotética analise os itens abaixo e responda corretamente com (V) para os verdadeiros e (F) para os falsos.

- () II pode ultrapassar I
- () II pode transitar na faixa inferior
- () III pode ultrapassar IV
- () Se I parar deve sinalizar também para IV
- () II pode ultrapassar I sem obrigatoriamente fazer sinalização

- a) V - V - F - V - F
- b) V - V - F - F - V
- c) F - F - V - V - V
- d) V - F - V - V - F
- e) V - F - V - F - F

34ª QUESTÃO

Em relação à legalidade do trânsito, de onde podem ser extraídas as normas que o disciplinam?

- a) Do código de trânsito brasileiro e das legislações complementares.
- b) Das legislações complementares e dos costumes.
- c) Do código de condução e do código de trânsito brasileiro.
- d) Do código de trânsito brasileiro e da perícia do motorista.
- e) Do código de conduta e das legislações complementares.

35ª QUESTÃO

Análise os itens abaixo e em seguida marque a alternativa correta:

São deveres do condutor:

- I- Ter pleno domínio do seu veículo a todo momento, dirigindo-o com atenção e cuidados indispensáveis à segurança do trânsito.
- II- Estabelecer as normas regulamentares referidas no código de trânsito brasileiro.
- III- Verificar a existência e as boas condições de funcionamento dos equipamentos de uso obrigatório.
- IV- Certificar-se de que há combustível suficiente para a cobertura do percurso desejado.

Estão corretos apenas os itens:

- a) I, II e III
- b) II, III e IV
- c) I, II e IV
- d) I, III e IV
- e) II e IV

36ª QUESTÃO

Qual o significado da placa de sinalização abaixo?



- a) Curva sinuosa à direita..
- b) Curva à direita.
- c) Curva acentuada à direita
- d) Curva obrigatória à direita.
- e) Curva oblíqua à direita.

37ª QUESTÃO

Em qual das alternativas abaixo está assinalado um item obrigatório do veículo?

- a) Extintor de incêndio
- b) Calha de chuva
- c) Protetor do para-choque
- d) Protetor do cárter
- e) Sistema de áudio

38ª QUESTÃO

“Transitar pela contramão de direção em vias com sinalização de regulamentação de sentido único de circulação” corresponde a quantos pontos computados na Carteira Nacional de Habilitação?

- a) 4
- b) 7
- c) 5
- d) 3
- e) 6

39ª QUESTÃO

Dirigir ecologicamente faz bem para o cidadão, e para o veículo, e o meio ambiente agradece.

Com base nesse pensamento, assinale a alternativa que expressa uma postura correta para obtermos menos poluição gerada pelo uso dos veículos.

- a) Sobrecarregar o veículo com cargas desnecessárias.
- b) Frear bruscamente.
- c) Manter em dia as revisões periódicas do veículo.
- d) Dirigir em alta velocidade.
- e) Usar a buzina excessivamente.

40ª QUESTÃO

No caso de transferência de propriedade do veículo, qual é o prazo para o proprietário adotar as providências necessárias à efetivação da expedição do novo Certificado de Registro de Veículo?

- a) 30 dias
- b) 60 dias
- c) 15 dias
- d) 45 dias
- e) 20 dias